



ISCRIZIONI

Da compilare e inviare via email a:
Edizioni Martina s.r.l.
e-mail: centrocorsi@edizionimartina.com
www.centrocorsiedizionimartina.com

Cognome.....
Nome

Via

Cap

Città

.....Prov.....

Tel.....

Fax

E-mail.....

C.F.....

P.Iva.....

Codice univoco.....

Pec.....

Data

Firma.....

In conformità alla Legge N° 196/03, i dati forniti saranno utilizzati al solo scopo di inviare documentazione e/o campionatura e-mail: centrocorsi@edizionimartina.com www.edizionimartina.com

QUOTE DI ISCRIZIONE

- GRATUITO per soci SUSO in regola con quota di iscrizione (quota annuale SUSO 130 Euro)
- 100 Euro per i non soci

ECM

- La partecipazione al congresso dà diritto all'acquisizione di 7 crediti ECM



COME ARRIVARE

AUTO: Un raccordo autostradale collega Ascoli Piceno con il casello di San Benedetto del Tronto sull'autostrada A14 Adriatica. Seguire le indicazioni per Ascoli Piceno a cui è possibile accedere da due entrate: Marino del Tronto e Porta Cartara (a questa uscita è collegato un parcheggio coperto con ascensore che permette di accedere comodamente al centro storico).

TRENO: Utilizzare la stazione ferroviaria di San Benedetto del Tronto. Dalla stazione sono disponibili una linea ferroviaria locale e un servizio di autobus che la collegano al centro di Ascoli Piceno

AEREO: gli aeroporti più vicini sono Pescara, Ancona e Roma da cui è possibile raggiungere il centro di Ascoli con comodi collegamenti Ferroviari.

DOVE DORMIRE

Il centro storico di Ascoli offre numerose strutture alberghiere vicino alla sede congressuale, vi consigliamo di cercare sui principali motori di ricerca per individuare le tariffe più convenienti.

PER INFORMAZIONI:

SEGRETERIA SUSO

011 - 502820
351 - 5666144
segreteria@suso.it

SEDE CONGRESSUALE

Sala della Ragione
Palazzo di Capitani
Piazza del Popolo 10
Ascoli Piceno

Ascoli Piceno
17 Febbraio 2023
Memorial Franco Bruno

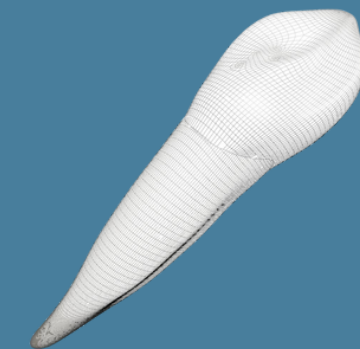

IL CANINO INCLUSO

è ancora uno sconosciuto?





PRESENTAZIONE



Brochures are now available in electronic format and are called e-brochures. They have the added benefit of having unlimited distribution and cost savings when compared to traditional paper brochures.

Brochures are now available in electronic format and are called e-brochures. They have the added benefit of having unlimited distribution and cost savings when compared to traditional paper brochures.

Brochures are now available in electronic format and are called e-brochures. They have the added benefit of having unlimited distribution and cost savings when compared to traditional paper brochures.



PROGRAMMA

- 8.30 Registrazione partecipanti
- 8.45 Saluto delle autorità e apertura lavori
- 9.00 Memorial Franco Bruno - Daniele Vanni
- 9.20 **Il bambino visto dal pediatra: dal bilancio di salute orale all'approccio interdisciplinare** - Ermanno Ruffini
- 9.40 **Dal canino alla attività cognitiva in età pediatrica: il monitoraggio della crescita** Cristina Paci, Maria Grazia Piancino
- 10.20 **Approccio minimamente invasivo al canino incluso** - Gabriella Galluccio
- 11.00 Coffee break
- 11.20 **Sistematica E.D.S. con ancoraggio scheletrico per la disinclusione del canino** Andrea Eliseo
- 12.00 **Disinclusione del canino: terapia possibile con allineatori** Andrea Conigliaro
- 12.40 **Biomeccanica e terapia biopregressiva nella gestione del canino incluso** Simona Gavioli
- 13.10 Light Lunch
- 14.30 **Applicazione del 3d nella gestione dei canini** - Marco Migliorati
- 15.10 **Approccio T.S.E.B. (Tad Smart Easy Bonding) nella disinclusione del canino** Nicola Derton
- 15.50 **Riflessioni medico-legali e complicità nella terapia di disinclusione del canino** Gabriella Ceretti - Pietro Di Michele
- 16.20 Domande, discussione, chiusura lavori



AZIENDE PARTNER

PATROCINI

RESPONSABILE SCIENTIFICO

Laura Miriam Pallotta

SEGRETERIA SCIENTIFICA

Gianvito Chiarello
Santi Zizzo
Laura Miriam Pallotta
Fabrizio Sanna